BOLETIM PRECIPITAÇÃO - JANEIRO 2022

Resumo da Precipitação no mês de Janeiro de 2022 no Distrito Federal

ANÁLISE MENSAL

O mês de Janeiro iniciou com chuva no DF e com a ocorrência de um episódio de ZCAS (Zona de Convergência do Atlântico Sul) que ocorreu entre os dias 06 e 12/01, segundo o Instituto Nacional de Meteorologia-INMET (EVENTOS EXTREMOS DE JANEIRO DE 2022 NO BRASIL - https://portal.inmet.gov.br/notasTecnicas#), as chuvas se intensificaram, como podemos ver na tabela de dados diários. Depois de um período sem chuvas intensas, elas voltaram a se intensificar de maneira isoladas já nos dias finais do mês. A precipitação variou entre 81,8 mm, na estação BARRAGEM LAGO PARANOÁ e 262,2 mm na estação BRAZLÂNDIA. Os dias mais chuvosos foram os dias 7, 8 e 9/01, com estações registrando mais de 50mm por dia, com o máximo ocorrendo na estação DESCOBERTO JUS. CAPTAÇÃO com 91mm em 24 horas (8/01).

A Precipitação foi maior na região Oeste e Norte, com a região central apresentando os menores valores. Na média, a precipitação mensal foi de 157,3 mm, 25% inferior a média climatológica 1981-2010 (209,4 mm). Das 39 estações utilizadas, somente 9 choveram acima da média climatológica.

DADOS DIÁRIOS

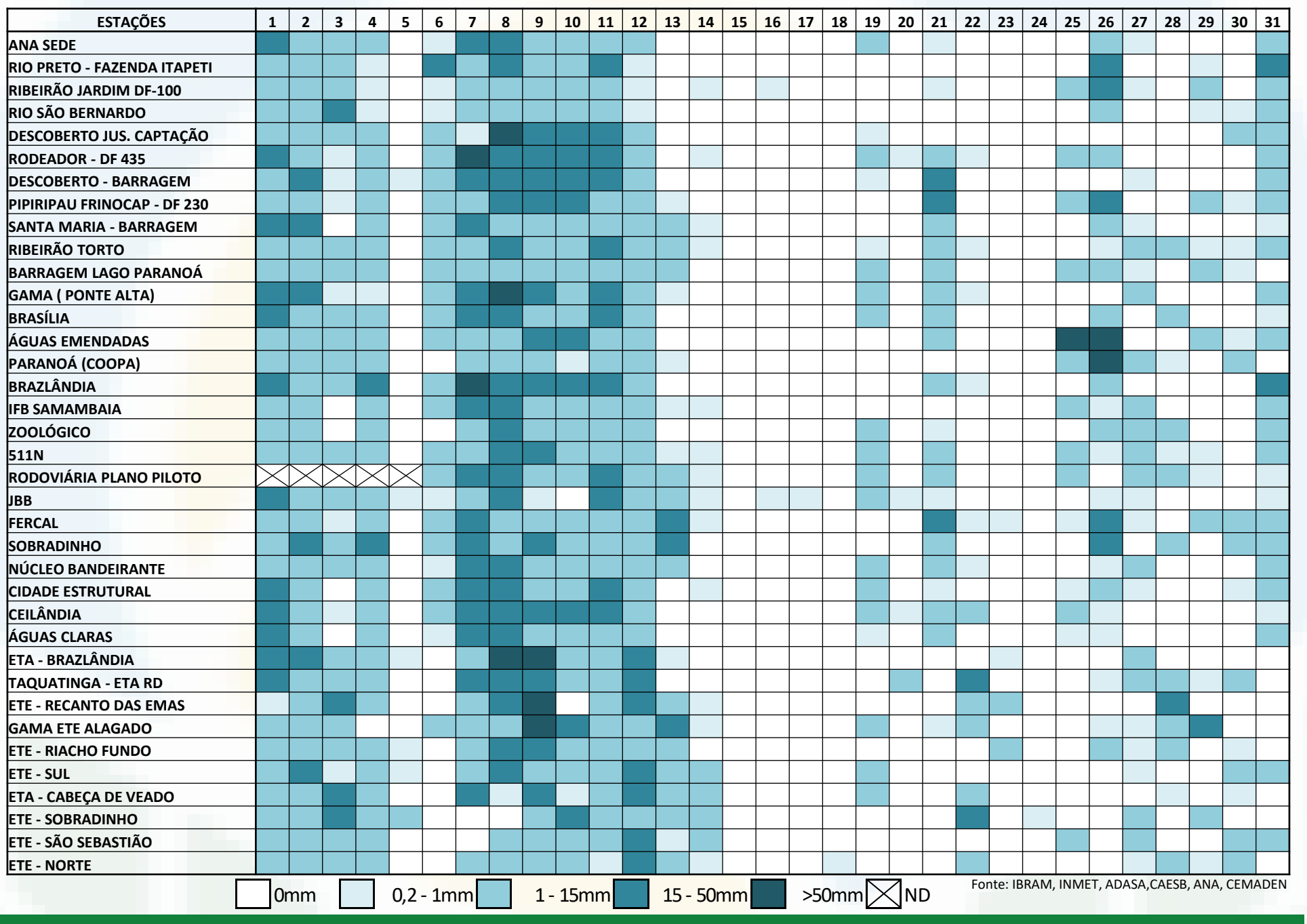

Fonte: IBRAM, INMET, ADASA,CAESB, ANA, CEMADEN

ACUMULADO MENSAL

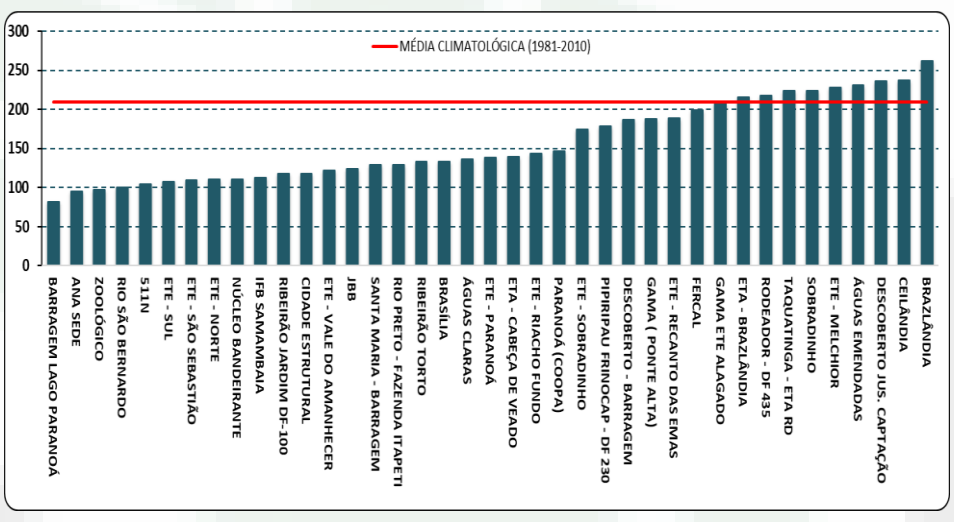

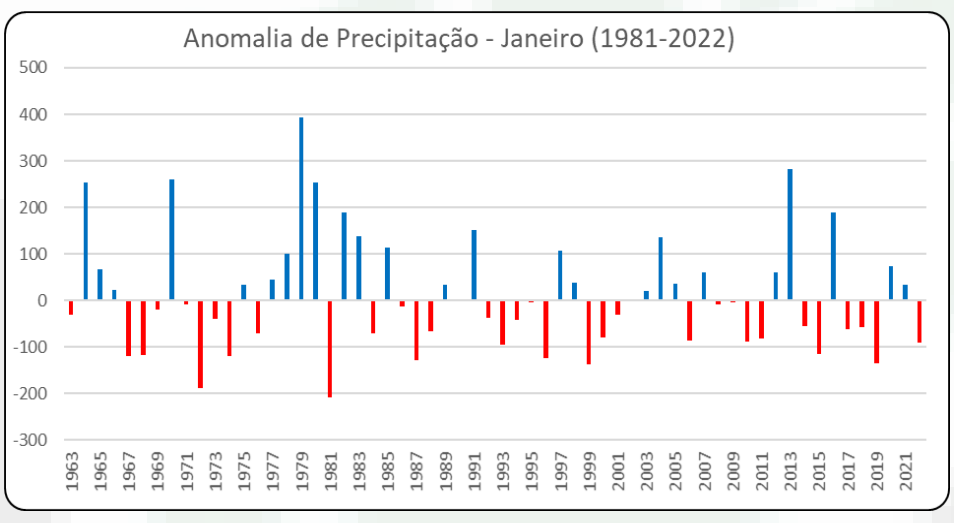

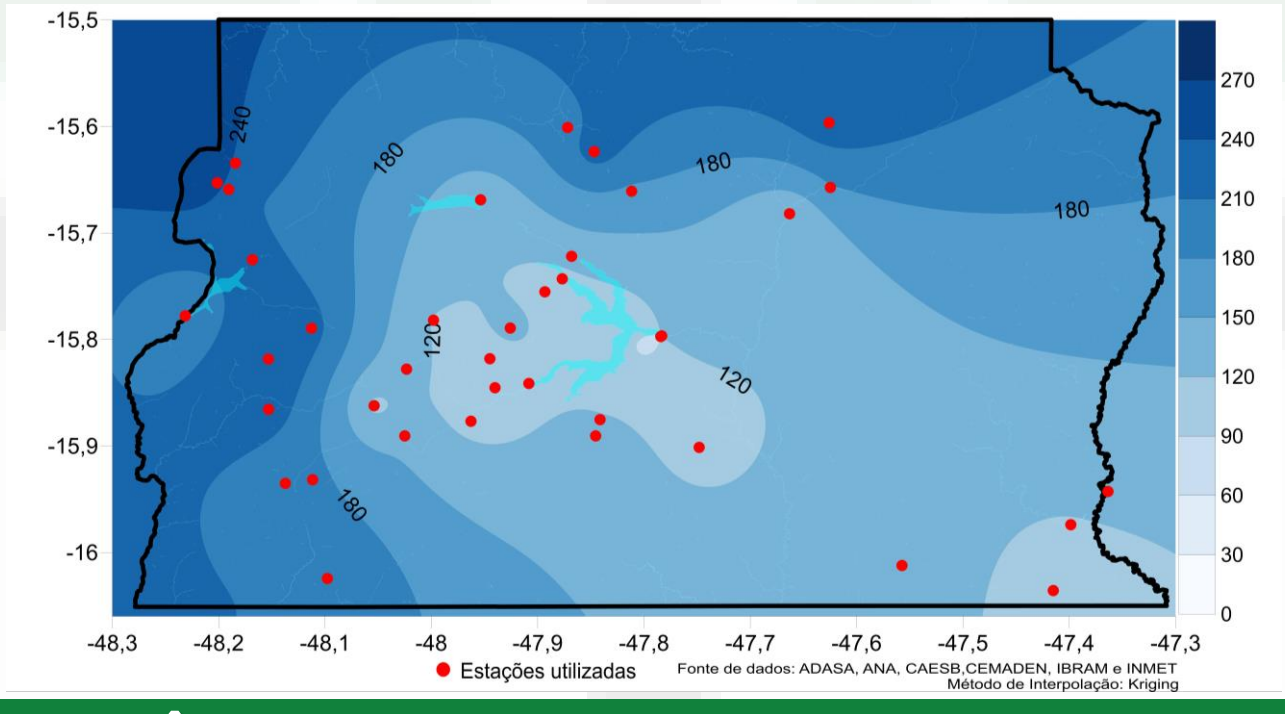

DESTAQUES DO MÊS

MAIOR PRECIPITAÇÃO (mm)

MENSAL

Brazlândia

262,2

RA – BRAZLÂNDIA

24hrs(08/01)

Descoberto Jus. Captação

91,4

RA – BRAZLÂNDIA

PREVISÃO CLIMÁTICA FEVEREIRO e FMA (Fevereiro/Março/Abril) - 2022

A previsão de anomalia de precipitação[1], produzida pelo Instituto Nacional de Meteorologia (INMET), para o mês de Fevereiro, indica para o Distrito Federal (área dentro do círculo vermelho na figura ao lado) uma previsão de precipitação ligeiramente acima da normal, entre 10 e 50mm, em relação à média climatológica de 183,0mm. Já para o trimestre (FMA), a previsão é que também seja ligeiramente, entre 10 e 50mm, acima da normal de 528,2mm, distribuída nos meses conforme tabela abaixo.

Médias Climatológicas PRECIPITAÇÃO (1981-2010)		
Fevereiro	Março	Abril
183,0	211,8	133,4

[1]A anomalia de precipitação é a diferença entre o valor de precipitação previsto e a média climatológica.

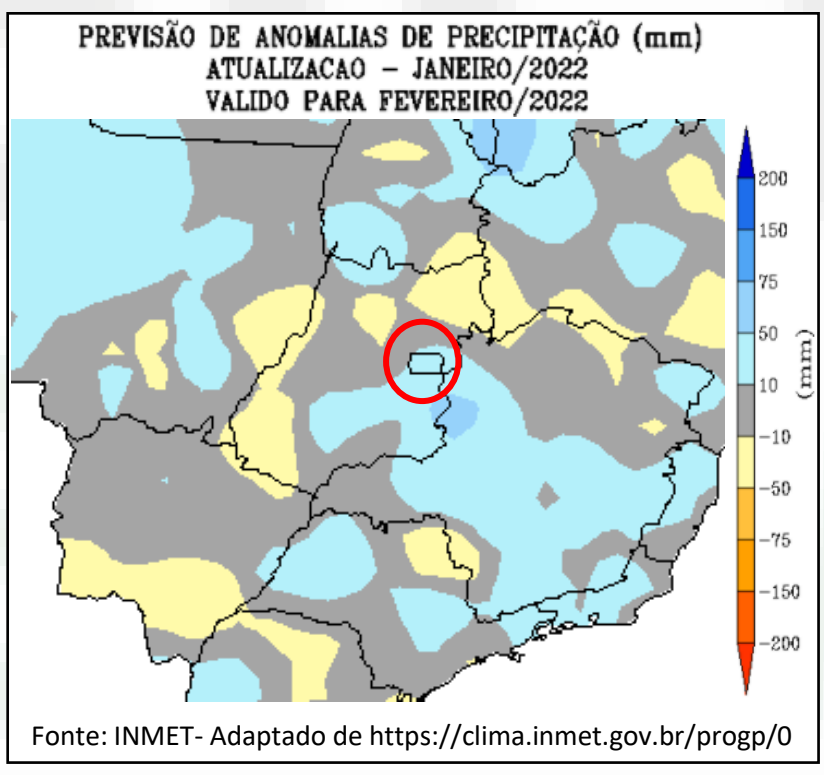

Fonte: INMET- Adaptado de https://clima.inmet.gov.br/progp/0